

Onderwerp: Voorjaargestelling 2025

Dag	Donderdag-03, Vrijdag-04 en Zaterdag-05 april 202	
Weer	Alle drie de dagen mooi weer	
Wind	3,x m/s windrichting, O/ZO	
Resultaat	Ingevulde telformulieren	
Verzamelen	-	

We tellen al jaren het wild in ons eigen jachtveld.

Er waren regels, maar er was een grote mate van vrijheid.

Vanuit de overheid is aangegeven dat dit beter moest.

Dus dit jaar moesten we "anders" gaan tellen.

De WBE-hubertuspeel heeft er een berg tijd in gestoken om de tel procedure zodanig in te richten dat het conform de wensen van de overheid is.

Aangezien er nogal wat veranderde was er bij aanvang van de eerste reewildtelling een infouurtje georganiseerd.

De secretaris gaf het belang van de nieuwe telmethode aan. Vervolgens werd uitgelegd hoe we moesten tellen.

Ze hadden de "papierwinkel" al perfect in mapjes georganiseerd en bij binnenkomst werden we naar ons "teltafeltje" gestuurd. De "Papierwinkel" was dus een aantal sets telformulieren met daarop tijdstip van tellen, een kaartje waar we moesten tellen en wat we moesten tellen. In totaal hebben ze dus 10 van deze "sets" voorbereid.

Je kreeg een gebied toegewezen om te tellen waarbij moest tellen samen met mensen uit andere combinaties.

Toen de uitleg gereed was was het even een "gekakel" voor het afspreken met je collega jagers wie op welk moment en met wie wat ging tellen. Na een halfuurtje keerde de rust terug, De reewildtellers gingen al direct op pad de overige mensen gingen naar huis.

Natuurlijk is het een hoop werk. Maar ik was er wel van overtuigd dat iedereen het een serieuze zaak vond dat er goed en conform de regels geteld moest worden.

Dat bleek trouwens ook wel uit de grote opkomt.

Zaterdagmorgen na het laatste telmoment was het verzamelen voor inleveren van de telformulieren. Er was koffie, thee en broodjes. De formulieren werden door de WBE nog even gecheck op volledigheid.

Hieronder de handout zoals gepresenteerd op de Tel info avond.



# Erkende Wildtelling onder de nieuwe jachtwet

**Werkgroep wildtelling WBE Hubertuspeel**  
3 april 2025

1



## **Informatie bijeenkomst**

- Belang van erkende tellingen
- Landelijk protocol Wildtelling
- Verandering telling bij WBE Hubertuspeel
- Inrichting telgebieden
- Verdeling jachthouders over telcombinaties
- Werkwijze

2

## Belang erkende tellingen



- Jacht roept soms sterke emoties op bij mensen
- Leidt niet tot effectieve bescherming en beheer
- Draagt niet bij aan duurzame benutting van het wild

Nieuw stelsel: besluiten over de jacht op basis van

- Heldere juridische kaders
- **Objectieve criteria en cijfers**

3

## Belang erkende tellingen



- De Staat van Instandhouding wordt bepaald aan de hand van tellingen
- Het ministerie gebruikt nu niet de WBE tellingen maar is daartoe wel bereid
- Voorwaarde is dat het CBS onze tellingen goedkeurt
- Positieve CBS-beoordeling van ons landelijk wildtelprotocol
- Maar nog niet alle tellingen worden uitgevoerd volgens dit protocol
- En bovendien stelt het CBS nog enkele aanvullende eisen

4

## CBS-validatie



WILDBEHEERENHEID  
HUBERTUSPEEL

1. Een wildtelgebied heeft een **oppervlakte van ongeveer 100 hectare**. Wildtelgebieden die groter zijn dan 200 hectare zijn ongeldig, én
2. Een wildtelgebied kan in **ongeveer één uur geteld worden**. Wildtelgebieden die meer tijd kosten dan 2 uur zijn ongeldig.

5

## Geldige telgebieden WBE-Hubertuspeel



WILDBEHEERENHEID  
HUBERTUSPEEL

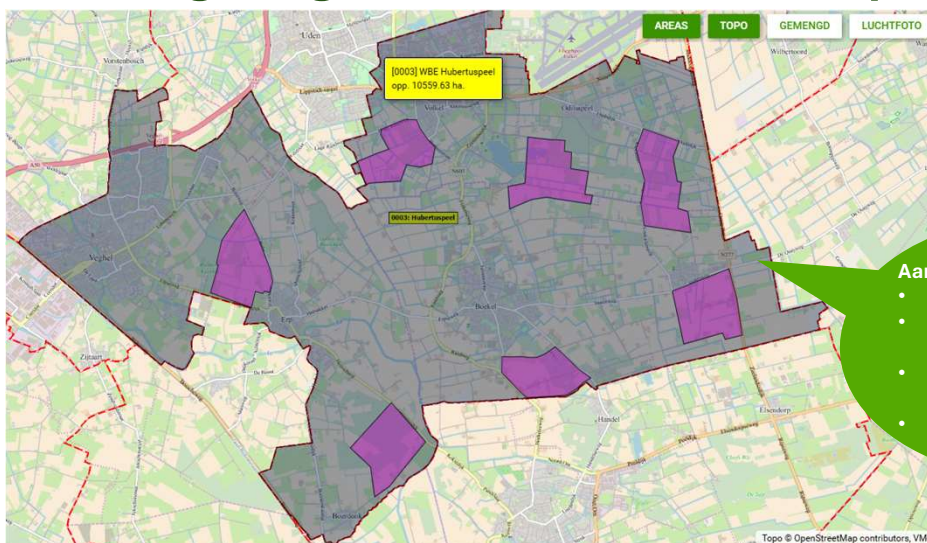

### Aantal kenmerken:

- Tussen 100 en 200 ha
- Mengeling van bos-water-landbouw
- Totaal ongeveer 10% van WBE-gebied
- Goed verspreid over WBE

6

## Tellingen WBE Hubertuspeel nieuwe stijl



- Wildtelling volgens landelijk protocol
  - Verdeeld over 7 telgebieden
- Combinatie met
  - Fauna voorjaarstelling
    - Vogels
    - Zoogdieren
    - Burchten/kolonies van bever-das-roek-vos
  - Reewildtelling

7

## Nieuwe indeling telgebieden



- In totaal 10 telgebieden
- Oorspronkelijk 7
- 3 gebieden opgedeeld in deel a en b
- De 7 wild telgebieden maken onderdeel uit van 7 andere telgebieden

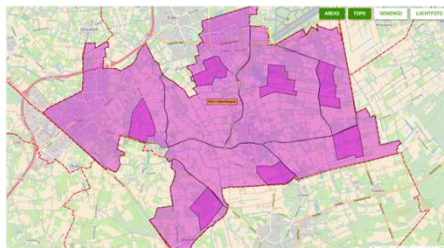

8

# Nieuwe indeling telgebieden

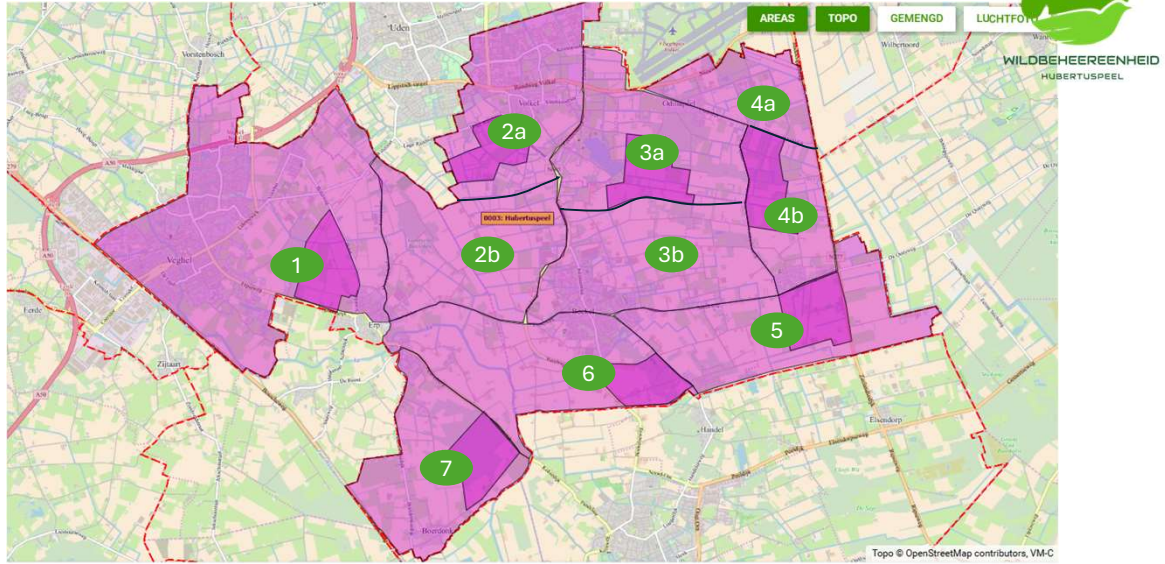

9

# 10 telcombinaties



Telgebied	Telcombinaties
Faunatelgebied 1	-
Faunatelgebied 2a	Volkelse Jagersvereniging
Faunatelgebied 2b	-
Faunatelgebied 3a	-
Faunatelgebied 3b	-
Faunatelgebied 4a	Odiliapeel
Faunatelgebied 4b	-
Faunatelgebied 5	-
Faunatelgebied 6	-
Faunatelgebied 7	-

10

## Jachthouders Wildtelcombinaties



WILDBEHEERENHEID  
HUBERTUSPEEL

Telgebied	
Wildtelgebied 1	<b>Jachthouders -</b>
Wildtelgebied 2 (2a)	
Wildtelgebied 3 (3a)	
Wildtelgebied 4 (4b)	
Wildtelgebied 5	
Wildtelgebied 6	
Wildtelgebied 7	

11

## Werkwijze



WILDBEHEERENHEID  
HUBERTUSPEEL

- Drie telmomenten
  - 3 april avond           tussen 18.30 en 20.30u
  - 4 april avond           tussen 18.30 en 20.30u
  - 5 april ochtend        tussen 6.30 en 8.30u
- Duur wildtelling maximaal 1 uur
- Binnen telcombinatie afspraken maken over wie wanneer gaat tellen
- Per telling een chauffeur, een teller en notulist
- Advies om voor wildtelling een afzonderlijke telcombinatie af te spreken
- Alle telformulieren invullen (aantallen en locatie op kaartje aangeven)
- Inventarisatie burchten en kolonie kunnen door jachthouders zelf ingevuld worden
- Alle telformulieren inleveren tijdens inloop tussen 9.00 en 10.00

12



Zijn er nog vragen?



WILDBEHEERLEENHEID  
HUBERTUSPEEL



13

Veel succes en  
alvast **dank** voor  
jullie inzet!



WILDBEHEERLEENHEID  
HUBERTUSPEEL

14